

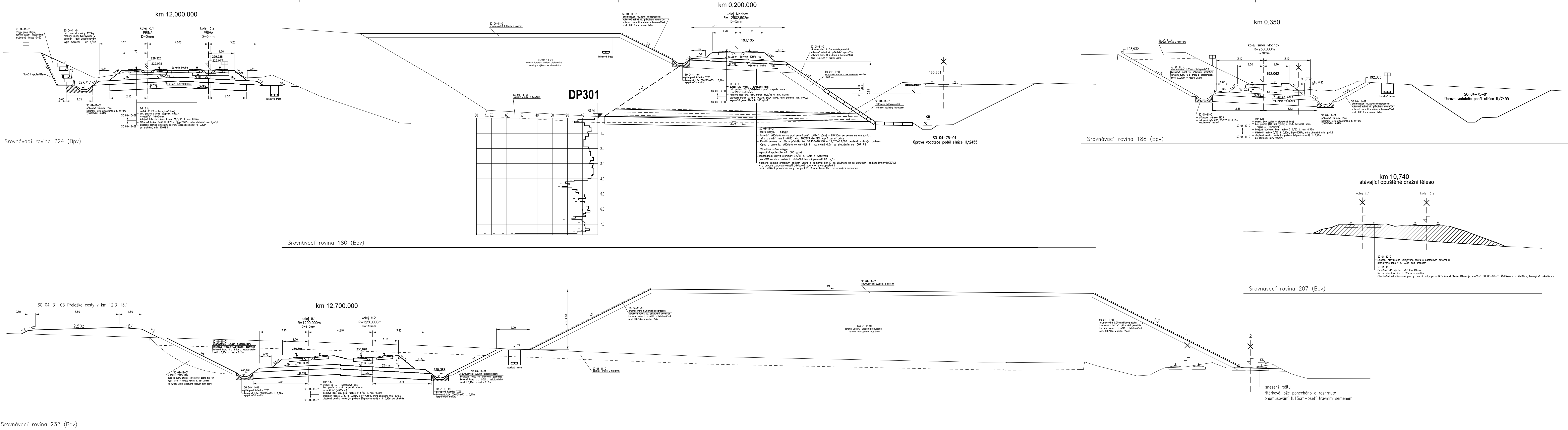

Spolufinancováno Nástrojem Evropské unie pro propojení Evropy

Za obsah této projektové dokumentace odpovídá pouze její zpracovatel. Evropská unie nenese odpovědnost za jakékoli využití informací v ní obsažených.



ČISTOPIS 04/2020

Změna:	Název změny:	Datum:	Provedl:

Investor: objednatel: SPRÁVA ŽELEZNIC	kontaktní adresa: Správa železnic, státní organizace Stavební správa západ Sokolovská 278/1955, 190 00 Praha 9
Diážděná 1003/7 110 00 Praha 1 - Nové Město	

METROPROJEKT Praha a.s. Argentinská 1621/36, 170 00 Praha 7	generální ředitel: Ing. David Krása tel.: +420 296 154 105 www.metroprojekt.cz info@metroprojekt.cz	Souprava číslo:
METROPROJEKT		

HIP: David Benda tel.: +420 296 154 333 Specialista profeso: Ing. Vladimír Pátek Stupeň: Projekt (DSP)	Podpis: <i>Benda</i> Podpis: <i>Pátek</i>	Název a účel díla: Optimalizace traťového úseku Čelákovice (mimo) - Mstětice (včetně)
--	--	---

Zpracovatelský úřav: S60 - DOPRAVNÍ tel.: +420 296 154 247 Vedoucí úřavu: Ing. Petr Zobel Odpovědný projektant: Ing. Vladimír Říha	Název části díla: STAVEBNÍ ČÁST INŽENÝRSKÉ OBJEKTY ŽELEZNIČNÍ SVRŠEK A SPODEK	E.1 E.1.1
---	---	----------------------

Vypracoval: Ing. Milan Bárta Kontrola: Ing. Vladimír Pátek Start: znám: V20/2039 Počet formátu: 6xA4	Podpis: <i>Bárta</i> Podpis: <i>Pátek</i> Datum: 03/2018 Měřtko: 1:50 Číslo příl.: 402	Název přílohy: SO 04-10-01 Čelákovice - Mstětice, železniční svršek SO 04-11-01 Čelákovice - Mstětice, železniční spodek Vzorové příčné řezy -2. díl	Složka: E.1.1.1 E.1.1.21
---	---	--	--